

Fonte Frída (madrival)

Orlando di Lasso
(s. XVI)

Moderato

Soprano *p* Fon - te fri - da fon - te fri - da
Ve - te de a - hí, e - ne - mi - go,

Alto Fon - te fri - da fon - te fri - da,
Ve - te de a - hí, e - ne - mi - go

Tenor *p* Fon - te fri -
Ve - te de a -

Bajo *p* Fon - te fri -
Ve - te de a -

Fon - te fri - da y con a -
ma - lo, fal - so, en - ga - ña -

Fon - te fri - da y con a -
Ma - lo, fal - so, en - ga - ña -

da fon - te fri - da, Fon -
- hí, e - ne - mi - go, Ma -

da, fon - te fri - da
- hí, e - ne - mi - go, Fon - te
Ma - lo,

- mor, do to - das las a ve ci
- dor, que ni po so en ramo ver -

mor, do to - das las a ve ci -
dor, que ni po so en ra - mo ver -

- te fri - da y con a - mor, do - - to das las a - ve -
- lo, fal - so, en - ga - ña - dor, que - - ni po so en ramo ver -

fri - da y con a - mor do to - das las a - ve - ci -
- fal - so, en - ga - ña - dor, que ni po - so en ra mo ver -

- cas van to - mar con - so - la - ción si no es la
- de ni en pra - do que ten - ga flor que siel a gua

- cas van to - mar con - so - la - ción si no es la
7 de nien pra - do que ten - ga flor, que siel agua

- cas van to - mar con - so - la - ción
- de = ni == en == pra - do nien pra - do que ten - ga flor,

- cas van to - mar con - so - la - ción.
- de nien pra - do que ten - ga flor,

Tor - to - li - ca ques - tá
ha - llo cla - ra túr - bia

Tor - to - li - ca ques - tá
ha - llo cla - ra tur - bia

si no es la Tor - to - li - ca que
que siel a - gua hallo clara tur -

si no es la Tor - to - li - ca ques - tá
que siel a - gua ha - llo clara tur - bia

viu - da y con do - lor. Por a - lli fue - ra a pasar el trai -
la be bi - i - a yo. Que = no no quieroha - ber marido porque

viu - da y con do - lor. Por - a lli fue ra a pasar el trai -
la be bi - i - a yo Que - no quie roha berma ridopor que

es - ta viu - da y con do - lor. Por a - lli fue - ra a pasar el trai
- ur - bia la be - bi i - a yo. Que - no quierohaber ma rido por qu

viu - da y con do - lor, Por - a - lli fue - ra a pa sar el trai -
la be - bi i - a yo

.STAR* - 12 Systeme Wz. ges. gesch.

cresc.

pp

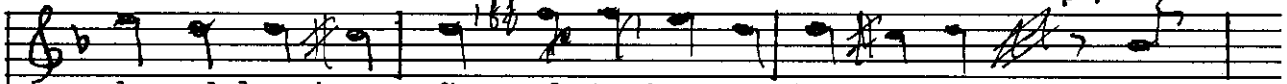

-dor del rui-se - ñor, el trai-dor del rui-señor. Las
hi - jos noha- ya , no, por que hi- jos nohaya, no. Las



-dor del rui -se-ñor, el trai-dor del rui-se-ñor. Las
hi - jos noha-ya, no, por que hi -jos nohaya, no. Las



-dor del rui-se - ñor, el traidor del rui-se-ñor. Las
hi -jos noha-ya, no, por que hi- jos noha-ya, no. Las

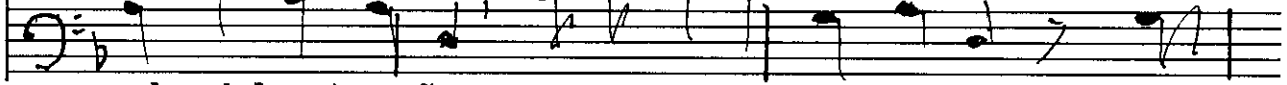

-dor del rui-se-ñor, el traidor del rui- señor. Las
hi- jos noha -ya, no, por que hi- jos noha -ya, no. Las

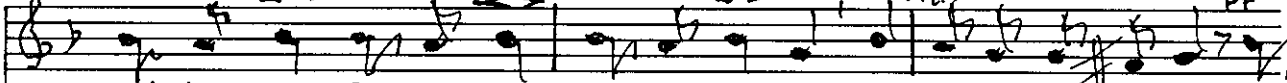

cui-tas que de su vil pe-cho brotan llenas son de traición: Si
cui-tas que de TU vil pe-cho bro-tan llenas son de traición. No



cui-tas que de su ^{TU} vil pe-cho bro-tan llenason de traición: Si
No

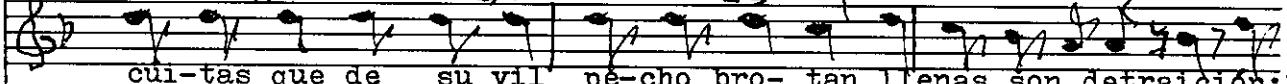

cui-tas que de ^{TU} su vil pe-cho bro- tan llenas son detraición: Si
No

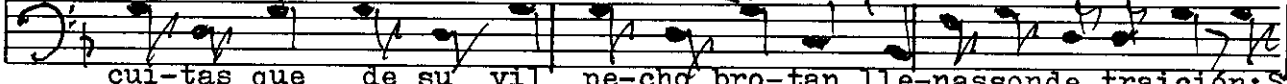

cui-tas que de su vil pe-cho bro-tan lle-nassonde traición: Si
TU No

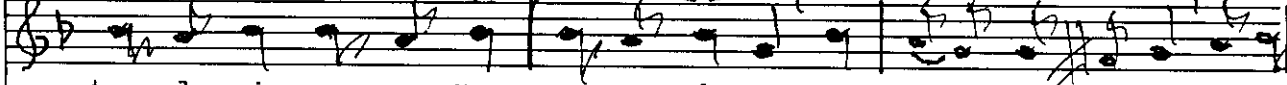

te plu-guie-se, se- ño - ra, se-rí-a yo tu a ser vi dor, serí-
quiero ca -sar con-ti - go, ni me -nos de ti con so la ción, ni de-

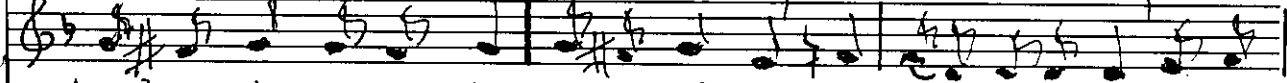

te plu -guie-se, se - ño - ra, se-rí-a yo tu-u ser vidor, se-ri-
quie-ro ca-sar con-ti - go ni me -nos de ticon-solación, ni de

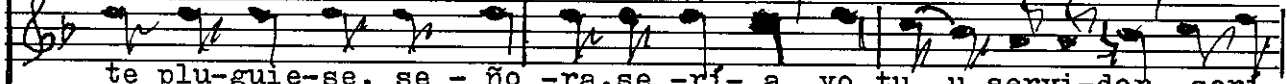

te plu-guie-se, se - ño -ra, se -rí- a yo tu u servi-dor, serí-
quie-ro ca-sar con- ti-go ni me me-nos de ticon so lación, ni de

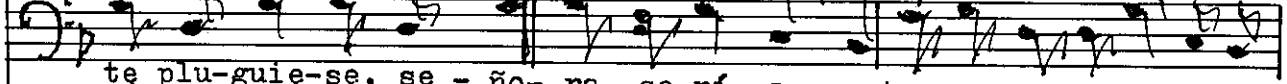

te plu-guie-se, se - ño- ra, se-rí- a yo tu- u ser-vi-dor, serí-
quie ro ca-sar con- ti-go ni me-nos de ti consola- ción, ni de

„STAR“ - 12 Systeme Wz. ges. gesch. ®

-a tu ser - vi - dor.
ti con-so - la - ción

-a tu ser - vi - dor, tu ser - vi
ti con - so - la - ción, con-so - la - ción^{dor.}

-a tu ser - vi - dor, tu ser - vi - dor.
ti con-so - la - ción, con-so - la - ción.

-a tu ser - vi - dor, tu ser - vi - dor.
ti con - so - la - ción, con-so - la - ción.

Handwritten signature