

# HŘÍŠNÁ TĚLA, KŘÍDLA MOTÝLÍ

ANETA LANGEROVÁ

B



Je doua už te má lem me la

F#

G#m

E

B



a už za se by te chte la kri šná te la kri dla mo tý li Krev své ká

F#

G#m

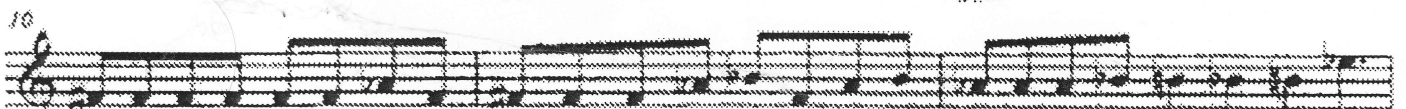

po ru ži vos na zed ve šel Pru van sňouk a ži vot ne šel po tr ba ná kri dla mo tý

E

F#

G#m



li Vy hni se ba tām, kte rý vu ni šla pou, dr ti rá dky pse né za pou

G#

C#m

E

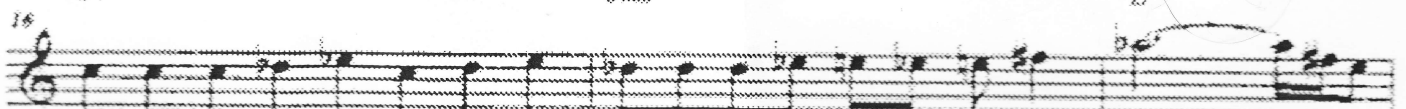

hou jen ský vu má lem zia tou. Pro de ji te do vý ká dních skri

B

F#

G#m

E

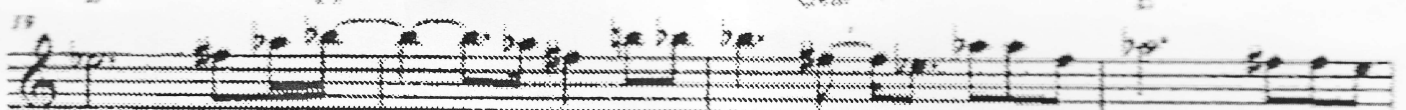

ní, vý sta vni leh si ní a ka ždej zvlášt do kap sy

B

F#

B

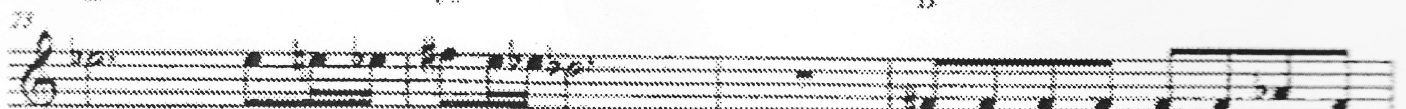

svý dži pem si pá di. Je doua už te má lem me la

F#

G#m

E

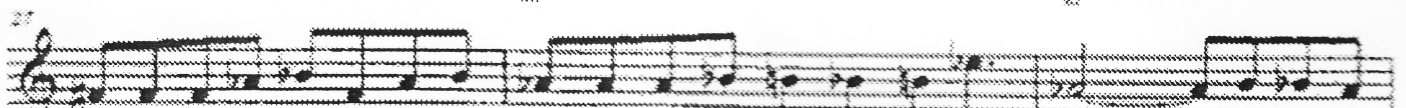

za či ti te po dr že la kri šná te la kri dla mo tý li Na vrat se

KIMAL

2

hříšná těla, křídla motýlí

B

F#

G#m

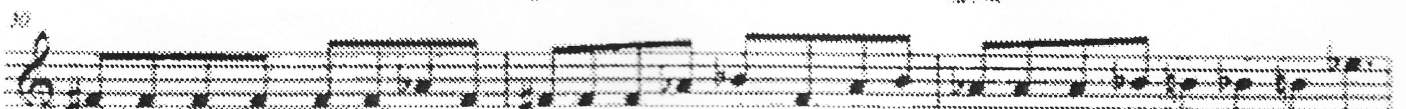

ská lou, kte rou's zces ty se šel, o toc ka me nem kč's ve šel, na pai slus ci kri dla mo tý

E

F#

G#m



ská lou, kte rou's zces ty se šel, o toc ka me nem kč's ve šel, na pai slus ci kri dla mo tý

31

1 E vy hni se bo tón, kte rý ve ni šla pou slad ké pi sne pou né za pou  
Gm E B F#

36 hou jen ský vu tak tak zla tou, pro da jí te do vý křa dích skří ni, vý sta vni  
Gm E B F#

40 \_\_\_\_\_ leh sí \_\_\_\_\_ tu \_\_\_\_\_ a ka ždej zvlášť do kap sy svý dži pem si  
Gm E

44 pá di. Až vy ro ste strom až u de ri do nej blesk a hrom  
B F# Gm

48 hrom. noc se vá li Až vy ro ste strom  
E F#

52 a u de ri do nej blesk a hrom na ro vrá, soz de li, po de li, po sčlá dít  
B F# Gm E

56 u te rý ke ku sum se de li a pu jdeš dá \_\_\_\_\_ si á á á á á á  
B F#

59 á Vzpomen si na svat ký pro kos sek ta la zá zra ky jsi ne vi de la,  
Gm E F# E

60 ne ma la jsi kri dia mo ty Recitace V roklíně pod skálou zjevení.

62 ukodi rozkřebené napetím, otevrené spojením, jeleni obtežkáni sábením, vrhají se bezhlavě

65 do hloubi země \_\_\_\_\_